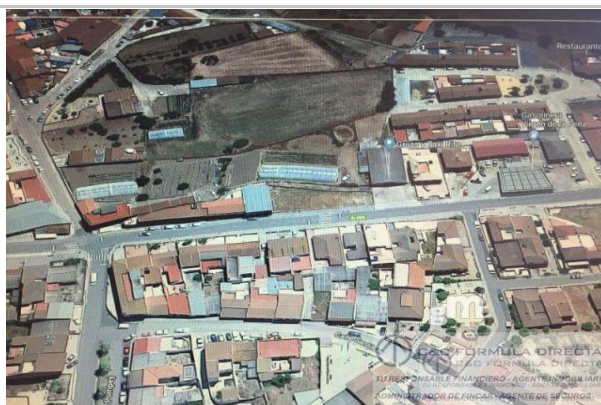

**Referencia:** 663-VPARC.H9

**Tipo Inmueble:** Terreno

**Operación:** Venta

**Precio:** 74.000 €

**Estado:** Urbano

**Dirección:**
**Nº: Planta:** 0

**Población:** Puebla de Guzmán

**Provincia:** Huelva

**Cod. postal:** 21550

**Zona:** Puebla de guzman

ESCALA DE LA CALIFICACIÓN ENERGÉTICA	Consumo de energía kWh/m <sup>2</sup> año	Emisiones kgCO <sub>2</sub> /m <sup>2</sup> año
<b>A</b> más eficiente		
<b>B</b>		
<b>C</b>		
<b>D</b>		
<b>E</b>		
<b>F</b>		
<b>G</b> menos eficiente		
	En trámite	

**m<sup>2</sup> construidos:** 517

**Metros útiles:** 0

**:**
**m<sup>2</sup> Terraza:** 0

**:**
**:**
**Aseos:** 0

**armarios:** 0

**Ascensor:** No

**:** No

**Garajes:** 0

**terrazza(s):** 0

**Trastero:** No

**zonas verdes:** No

**patio:** No

**amueblado:** No

**suelo de:**
**aire acondicionado:**
**agua caliente:**
**combustible:**
**Orientación:**
**Antigüedad:**
**Exterior/Interior:**
**gastos de comunidad/mes:** 0

**Descripción:**

BAJADA DE PRECIO. APROVECHA LA OPORTUNIDAD. Parcela urbaniza-ble de 517 metros, oportunidad para construir la casa de tus sueños o montar tu negocio, ubicada en un lugar privilegiado en una de las avenida principales de Puebla de Guzman, facil acceso, rodeado de negocios y empresas importante. Zona comercial.